ПРАВИЛА ЗЕМЛЕПОЛЬЗОВАНИЯ И ЗАСТРОЙКИ
МУГРЕЕВО-НИКОЛЬСКОГО СЕЛЬСКОГО ПОСЕЛЕНИЯ
ЮЖСКОГО МУНИЦИПАЛЬНОГО РАЙОНА ИВАНОВСКОЙ ОБЛАСТИ

Карта градостроительного зонирования М 1:25000

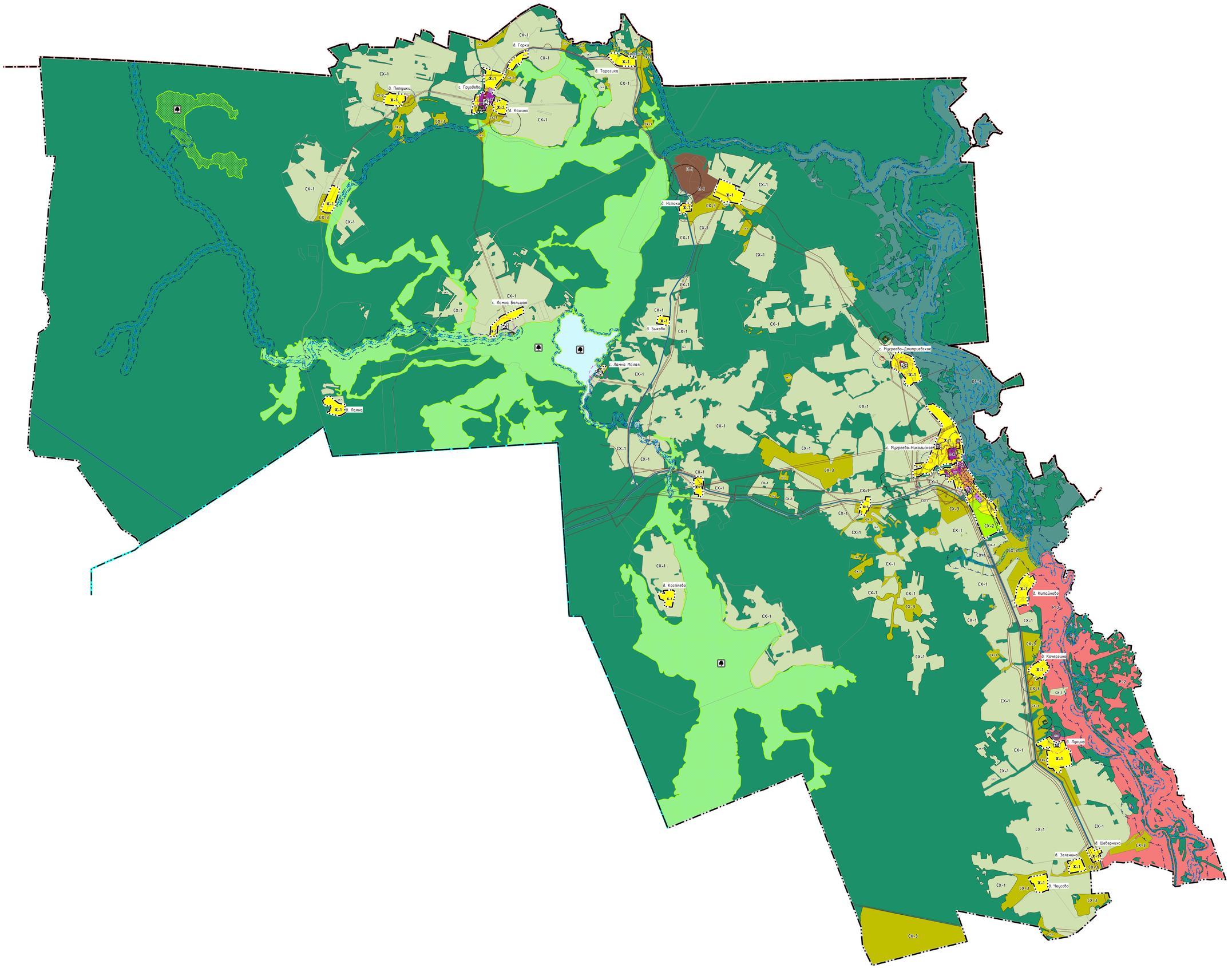

УСЛОВНЫЕ ОБОЗНАЧЕНИЯ

Границы муниципального образования

Существующие

- Граница муниципального района
- Граница сельского поселения
- Граница городского поселения
- Граница населенного пункта

Территориальные зоны

Существующие

- Ж-1 — Зона застройки индивидуальными жилыми домами
- Ж-2 — Зона жилой застройки исторического центра
- ОД-2 — Зона общественно-жилого назначения
- ОД-3 — Зона спортивных комплексов и сооружений
- П-1 — Зона производственно-коммунальных объектов III–IV классов санитарной классификации
- ИТИ-1 — Зона инженерной инфраструктуры
- ТРТ-1 — Территории дорог, улиц и проездов
- СН-4 — Зона кладбищ
- СН-2 — Зона скотомогильников
- СХ-1 — Зона сельскохозяйственных угодий
- СХ-2 — Зона садоводческих, огороднических или дачных некоммерческих объединений граждан
- СХ-3 — Зона производственных объектов сельскохозяйственного назначения
- ТОП-2 — Территория площадей, набережных, парков, скверов
- Р-2 — Зона рекреационно-ландшафтных территорий
- СН-2 — Заповедная зона общего режима

Зоны с особыми условиями использования территорий

- Земли лесфонда
- Особо охраняемая природная территория регионального значения – памятник природы регионального значения "Болото Ламненское" и "Болото Куракинское"
- Охранная зона инженерных коммуникаций
- СЗЗ предприятий, сооружений и иных объектов
- Водоохранные зоны
- Прибрежные защитные полосы
- I пояс зоны санитарной охраны источника водоснабжения
- II пояс зоны санитарной охраны источника водоснабжения

Особо охраняемые природные территории

- Граница особо охраняемых природных территорий
- Особо охраняемые природные территории

Территории объектов культурного наследия

- Объекты культурного наследия
- Охранная зона объектов культурного наследия

Комплексное развитие территорий

- Территории, в границах которых предусматривается осуществление комплексного развития территорий
- Территории, в границах которых предусматривается требования к архитектурно-градостроительному облику объектов
- Территории, подлежащие градостроительному преобразованию (развитие застроенных территорий, реорганизация промышленных территорий, иное существенное изменение плотности использования или функции территории)